УПРАВЛЕНИЕ
ГОСУДАРСТВЕННОЙ ОХРАНЫ ОБЪЕКТОВ КУЛЬТУРНОГО НАСЛЕДИЯ КИРОВСКОЙ ОБЛАСТИ

РЕШЕНИЕ

_____ № _____

г. Киров

О включении выявленных объектов культурного наследия в единый государственный реестр объектов культурного наследия (памятников истории и культуры) народов Российской Федерации, об утверждении границ их территорий и об установлении предметов их охраны

В соответствии с пунктом 5 статьи 3.1, статьей 18, подпунктом 10 пункта 2 статьи 33 Федерального закона от 25.06.2002 № 73-ФЗ «Об объектах культурного наследия (памятниках истории и культуры) народов Российской Федерации», Положением об управлении государственной охраны объектов культурного наследия Кировской области, утвержденным постановлением Правительства Кировской области от 17.05.2018 № 233-П, положительным заключением государственной историко-культурной экспертизы, выраженным в акте государственной историко-культурной экспертизы выявленных объектов культурного наследия «Ансамбль городской усадьбы купца Ивана Ивановича Лебедева», «Жилой дом», «Жилой дом», расположенных по адресу: Кировская обл., г. Киров, ул. Дерендяева, д. 61, д. 61а, от 30.11.2022, управление государственной охраны объектов культурного наследия Кировской области РЕШИЛО:

1. Включить выявленный объект культурного наследия (памятник истории и культуры) народов Российской Федерации «Ансамбль усадьбы И.И. Лебедева» (1820 – 1831 годы, 1870-е годы, 1902 – 1910 годы), расположенный по адресу: Кировская область, г. Киров, ул. Дерендяева, д. 61, д. 61а, в единый государственный реестр объектов культурного наследия (памятников истории и культуры) народов Российской Федерации в качестве объекта культурного наследия (памятника истории и культуры) народов Российской Федерации регионального значения (вид – ансамбль).

2. Включить выявленный объект культурного наследия (памятник истории и культуры) народов Российской Федерации «Жилой дом» (1820 – 1831 годы, 1870-е годы, 1902 – 1910 годы), расположенный по адресу: Кировская область, г. Киров, ул. Дерендяева, д. 61, в единый государственный реестр объектов культурного наследия (памятников истории и культуры) народов Российской Федерации в качестве объекта культурного наследия (памятника истории и культуры) народов Российской Федерации регионального значения (вид – памятник), входящего в состав объекта культурного наследия регионального значения «Ансамбль усадьбы И.И. Лебедева».

3. Включить выявленный объект культурного наследия (памятник истории и культуры) народов Российской Федерации «Жилой дом» (1820 – 1831 годы, 1870-е годы, 1902 – 1910 годы), расположенный по адресу: Кировская область, г. Киров, ул. Дерендяева, д. 61а, в единый государственный реестр объектов культурного наследия (памятников истории и культуры) народов Российской Федерации в качестве объекта культурного наследия (памятника истории и культуры) народов Российской Федерации регионального значения (вид – памятник), входящего в состав объекта культурного наследия регионального значения «Ансамбль усадьбы И.И. Лебедева».

4. Утвердить границу территории объекта культурного наследия (памятника истории и культуры) народов Российской Федерации регионального значения «Ансамбль усадьбы И.И. Лебедева», расположенного по адресу: Кировская область, г. Киров, ул. Дерендяева, д. 61, д. 61а, согласно приложению № 1.

5. Утвердить границу территории объекта культурного наследия (памятника истории и культуры) народов Российской Федерации регионального значения «Жилой дом», расположенного по адресу: Кировская область, г. Киров, ул. Дерендяева, д. 61, входящего в состав объекта культурного наследия регионального значения «Ансамбль усадьбы И.И. Лебедева», согласно приложению № 2.

6. Утвердить границу территории объекта культурного наследия (памятника истории и культуры) народов Российской Федерации регионального значения «Жилой дом», расположенного по адресу: Кировская область, г. Киров, ул. Дерендяева, д. 61а, входящего в состав объекта культурного наследия регионального значения «Ансамбль усадьбы И.И. Лебедева», согласно приложению № 3.

7. Установить предмет охраны объекта культурного наследия (памятника истории и культуры) народов Российской Федерации регионального значения «Ансамбль усадьбы И.И. Лебедева»,

расположенного по адресу: Кировская область, г. Киров, ул. Дерендяева, д. 61, д. 61а, согласно приложению № 4.

8. Установить предмет охраны объекта культурного наследия (памятника истории и культуры) народов Российской Федерации регионального значения «Жилой дом», расположенного по адресу: Кировская область, г. Киров, ул. Дерендяева, д. 61, входящего в состав объекта культурного наследия регионального значения «Ансамбль усадьбы И.И. Лебедева», согласно приложению № 5.

9. Установить предмет охраны объекта культурного наследия (памятника истории и культуры) народов Российской Федерации регионального значения «Жилой дом», расположенного по адресу: Кировская область, г. Киров, ул. Дерендяева, д. 61а, входящего в состав объекта культурного наследия регионального значения «Ансамбль усадьбы И.И. Лебедева», согласно приложению № 6.

10. Установить, что в границах территорий объектов культурного наследия (памятников истории и культуры) народов Российской Федерации регионального значения, указанных в пунктах 1 – 3 настоящего решения (далее – Объекты):

запрещается строительство объектов капитального строительства и увеличение объемно-пространственных характеристик существующих на территории Объектов объектов капитального строительства;

запрещается проведение земляных, строительных, мелиоративных и иных работ, за исключением работ по сохранению Объектов или их отдельных элементов, сохранению историко-градостроительной или природной среды Объектов;

разрешается ведение хозяйственной деятельности, не противоречащей требованиям обеспечения сохранности Объектов и позволяющей обеспечить функционирование Объектов в современных условиях.

11. Опубликовать настоящее решение на официальном сайте управления государственной охраны объектов культурного наследия Кировской области, на «Официальном интернет-портале правовой информации» (http://www.pravo.gov.ru).

И.о. начальника управления А.Ю. Грачев

Сведения об опубликовании настоящего решения:
на официальном сайте управления https://okn.kirovreg.ru
_____;
на «Официальном интернет-портале правовой информации» (http://www.pravo.gov.ru) _____

Приложение № 1

УТВЕРЖДЕНА

решением управления
государственной охраны
объектов культурного наследия
Кировской области
от №

ГРАНИЦА ТЕРРИТОРИИ
объекта культурного наследия (памятника истории и культуры) народов Российской Федерации регионального значения «Ансамбль усадьбы И.И. Лебедева» (1820 – 1831 годы, 1870-е годы, 1902 – 1910 годы, вид – ансамбль), расположенного по адресу: Кировская область, г. Киров, ул. Дерендяева, д. 61, д. 61а

1. Перечень координат характерных точек границы территории объекта «Ансамбль усадьбы И.И. Лебедева» в системе координат «МСК-43»:

Обозначение характерных точек	Координаты	
	X	Y
1	583 667,00	2 198 469,90
2	583 666,60	2 198 456,30
3	583 666,80	2 198 449,70
4	583 681,60	2 198 449,70
5	583 686,30	2 198 449,70
6	583 686,40	2 198 445,20
7	583 707,30	2 198 444,90
8	583 709,50	2 198 446,90
9	583 709,50	2 198 469,80
10	583 686,20	2 198 469,80
11	583 681,80	2 198 469,80
1	583 667,00	2 198 469,90

2. Графическое описание границы территории объекта «Ансамбль усадьбы И.И. Лебедева»:

Условные обозначения:

Объект «Ансамбль усадьбы И.И. Лебедева»

Граница территории объекта «Ансамбль усадьбы И.И. Лебедева»

3 Характерные точки границы территории объекта «Ансамбль усадьбы И.И. Лебедева»

Приложение № 2

УТВЕРЖДЕНА

решением управления
государственной охраны
объектов культурного наследия
Кировской области
от №

ГРАНИЦА ТЕРРИТОРИИ
объекта культурного наследия (памятника истории и культуры) народов Российской Федерации регионального значения «Жилой дом» (1820 – 1831 годы, 1870-е годы, 1902 – 1910 годы, вид – памятник), расположенного по адресу: Кировская область, г. Киров, ул. Дерендяева, д. 61, входящего в состав объекта культурного наследия (памятника истории и культуры) народов Российской Федерации регионального значения «Ансамбль усадьбы И.И. Лебедева»

1. Перечень координат характерных точек границы территории объекта «Жилой дом» в системе координат «МСК-43»:

Обозначение характерных точек	Координаты	
	X	Y
1	583 686,20	2 198 469,80
2	583 686,30	2 198 449,70
3	583 686,40	2 198 445,20
4	583 707,30	2 198 444,90
5	583 709,50	2 198 446,90
6	583 709,50	2 198 469,80
1	583 686,20	2 198 469,80

2. Графическое описание границы территории объекта «Жилой дом»:

Условные обозначения:

Объект «Жилой дом»

Граница территории объекта «Жилой дом»

3 Характерные точки границы территории объекта «Жилой дом»

Приложение № 3

УТВЕРЖДЕНА

решением управления
государственной охраны
объектов культурного наследия
Кировской области
от №

ГРАНИЦА ТЕРРИТОРИИ
объекта культурного наследия (памятника истории и культуры) народов Российской Федерации регионального значения «Жилой дом» (1820 – 1831 годы, 1870-е годы, 1902 – 1910 годы, вид – памятник), расположенного по адресу: Кировская область, г. Киров, ул. Дерендяева, д. 61а, входящего в состав объекта культурного наследия (памятника истории и культуры) народов Российской Федерации регионального значения «Ансамбль усадьбы И.И. Лебедева»

1. Перечень координат характерных точек границы территории объекта «Жилой дом» в системе координат «МСК-43»:

Обозначение характерных точек	Координаты	
	X	Y
1	583 667,00	2 198 469,90
2	583 666,60	2 198 456,30
3	583 666,80	2 198 449,70
4	583 681,60	2 198 449,70
5	583 686,30	2 198 449,70
6	583 686,20	2 198 469,80
7	583 681,80	2 198 469,80
1	583 667,00	2 198 469,90

2. Графическое описание границы территории объекта «Жилой дом»:

Условные обозначения:

Объект «Жилой дом»

Граница территории объекта «Жилой дом»

Характерные точки границы территории объекта «Жилой дом»

Приложение № 4

УСТАНОВЛЕН

решением управления
государственной охраны
объектов культурного наследия
Кировской области
от №

ПРЕДМЕТ ОХРАНЫ
объекта культурного наследия (памятника истории и культуры) народов Российской Федерации регионального значения «Ансамбль усадьбы И.И. Лебедева» (1820 – 1831 годы, 1870-е годы, 1902 – 1910 годы, вид – ансамбль), расположенного по адресу: Кировская область, г. Киров, ул. Дерендяева, д. 61, д. 61а

№ п/п	Обобщенная группа элементов предмета охраны	Элементы предмета охраны	Фотографическое или иное графическое изображение предмета охраны*
1	Градостроительное положение	Местоположение объекта культурного наследия (памятника истории и культуры) народов Российской Федерации регионального значения «Ансамбль усадьбы И.И. Лебедева» (1820 – 1831 годы, 1870-е годы, 1902 – 1910 годы, вид – ансамбль), расположенного по адресу: Кировская область, г. Киров, ул. Дерендяева, д. 61, д. 61а, в историческом центре города, по красной линии застройки улицы Дерендяева, в центре квартала, ограниченного улицами Герцена и Молодой Гвардии	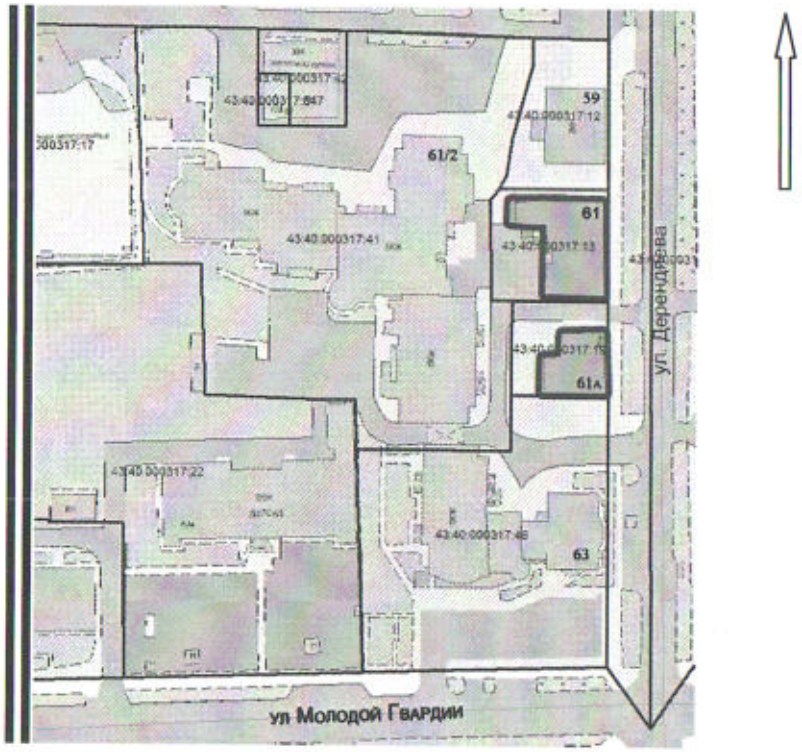 Схема местоположения

№ п/п	Обобщенная группа элементов предмета охраны	Элементы предмета охраны	Фотографическое или иное графическое изображение предмета охраны*
			 Фото 1, 2. Ансамбль городской усадьбы купца Ивана Ивановича Лебедева. Фотосъемка 2022 г.

№ п/п	Обобщенная группа элементов предмета охраны	Элементы предмета охраны	Фотографическое или иное графическое изображение предмета охраны*
2	Объемно-пространственная композиция	Состав Ансамбля: - Жилой дом, ул. Дерендяева, д.61; - Жилой дом, ул. Дерендяева, д. 61а	Жилой дом, г. Киров, ул. Дерендяева, д. 61 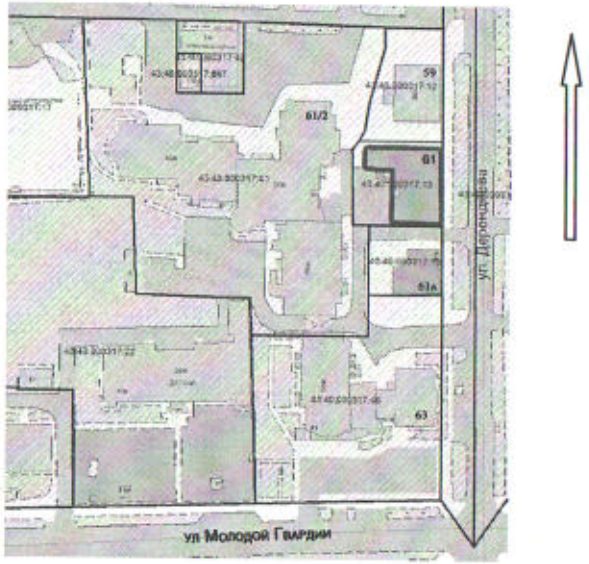 Схема местоположения

№ п/п	Обобщенная группа элементов предмета охраны	Элементы предмета охраны	Фотографическое или иное графическое изображение предмета охраны*
			Фото 3. Жилой дом, г. Киров, ул. Дерендяева, д. 61. Вид с юго-востока. Фотосъемка 2017 г.

№ п/п	Обобщенная группа элементов предмета охраны	Элементы предмета охраны	Фотографическое или иное графическое изображение предмета охраны*
			Жилой дом, г. Киров, ул. Дерендяева, д. 61а 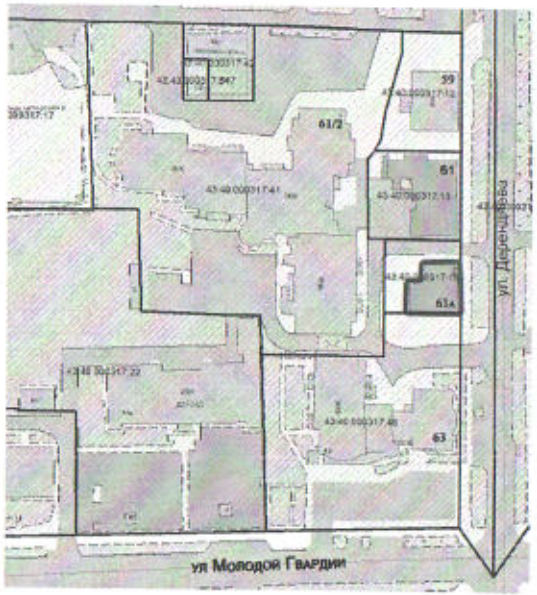 Схема местоположения

№ п/п	Обобщенная группа элементов предмета охраны	Элементы предмета охраны	Фотографическое или иное графическое изображение предмета охраны*
			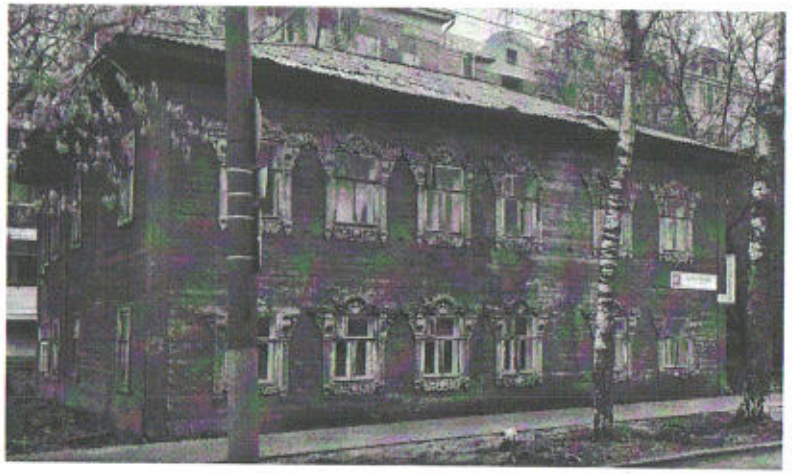 Фото 4. Жилой дом, г. Киров, ул. Дерендяева, д. 61а. Фотосъемка 2022 г.

№ п/п	Обобщенная группа элементов предмета охраны	Элементы предмета охраны	Фотографическое или иное графическое изображение предмета охраны*
3	Архитектурно-художественное решение	Уличные фасады Ансамбля: два дома деревянных двухэтажных, обшитых тесом, одного периода строительства, с одинаковыми типами наличников, сочетающими в себе несколько техник резьбы: плоскую, глухую, моделированную. Дворовые фасады Ансамбля: фасады построек просты, выполнены из дерева с дощатой обшивкой, с единой линией окон и однотипными конструктивными элементами: деревянными угловыми лопатками, подшивным карнизом, наличниками. Включает в себя совокупность предметов охраны пообъектного состава Ансамбля	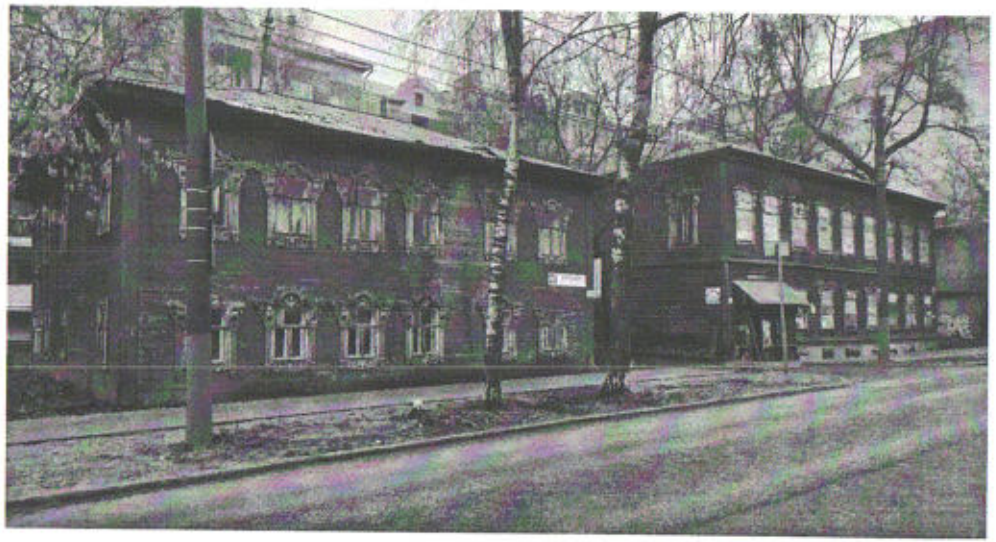 Фото 5. Ансамбль городской усадьбы купца Ивана Ивановича Лебедева. Вид с юго-востока. Фотосъемка 2022 г.

* Схема фотофиксации предмета охраны приведена в приложении к предмету охраны

Приложение
к предмету охраны
объекта культурного наследия
(памятника истории и культуры)
народов Российской Федерации
регионального значения
«Ансамбль усадьбы И.И. Лебедева»
(1820 – 1831 годы, 1870-е годы,
1902 – 1910 годы, вид – ансамбль),
расположенного по адресу:
Кировская область, г. Киров,
ул. Дерендяева, д. 61, д. 61а

СХЕМА ФОТОФИКСАЦИИ
предмета охраны

Номер схемы	Схема
1	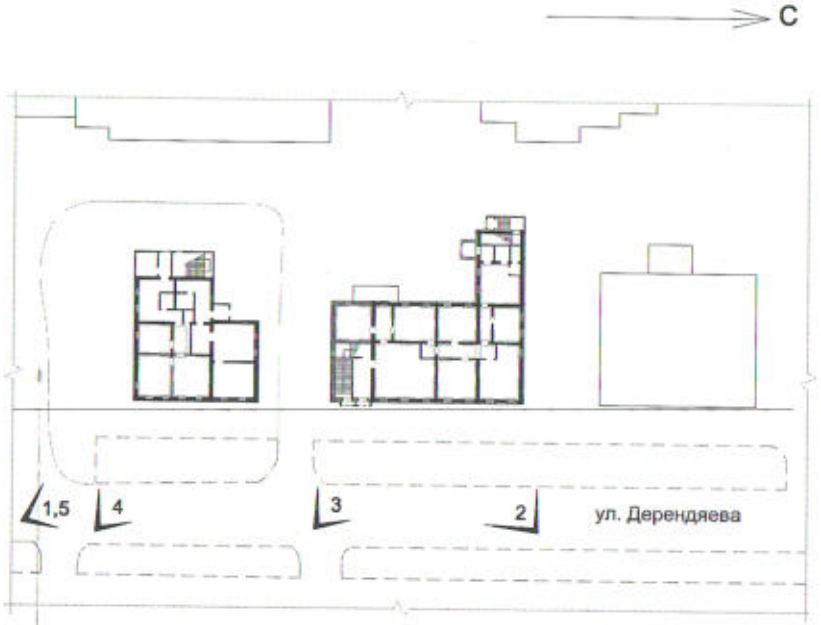

Приложение № 5

УСТАНОВЛЕН

решением управления
государственной охраны
объектов культурного наследия
Кировской области
от №

ПРЕДМЕТ ОХРАНЫ
объекта культурного наследия (памятника истории и культуры)
народов Российской Федерации регионального значения
«Жилой дом» (1820 – 1831 годы, 1870-е годы, 1902 – 1910 годы, вид – памятник),
расположенного по адресу: Кировская область, г. Киров, ул. Дерендяева, д. 61, входящего в состав
объекта культурного наследия (памятника истории и культуры) народов Российской Федерации
регионального значения «Ансамбль усадьбы И.И. Лебедева»

№ п/п	Обобщенная группа элементов предмета охраны	Элементы предмета охраны	Фотографическое или иное графическое изображение предмета охраны*
1	Градостроительное положение	Местоположение объекта культурного наследия (памятника истории и культуры) народов Российской Федерации регионального значения «Жилой дом» (1820 – 1831 годы, 1870-е годы, 1902 – 1910 годы, вид – памятник), расположенного по адресу: Кировская область, г. Киров, ул. Дерендяева, д. 61, входящего в состав объекта культурного наследия (памятника истории и культуры) народов Российской Федерации регионального значения «Ансамбль усадьбы И.И. Лебедева», в центре города, по красной линии застройки улицы Дерендяева, в центре квартала, между улицами Герцена и Молодой Гвардии	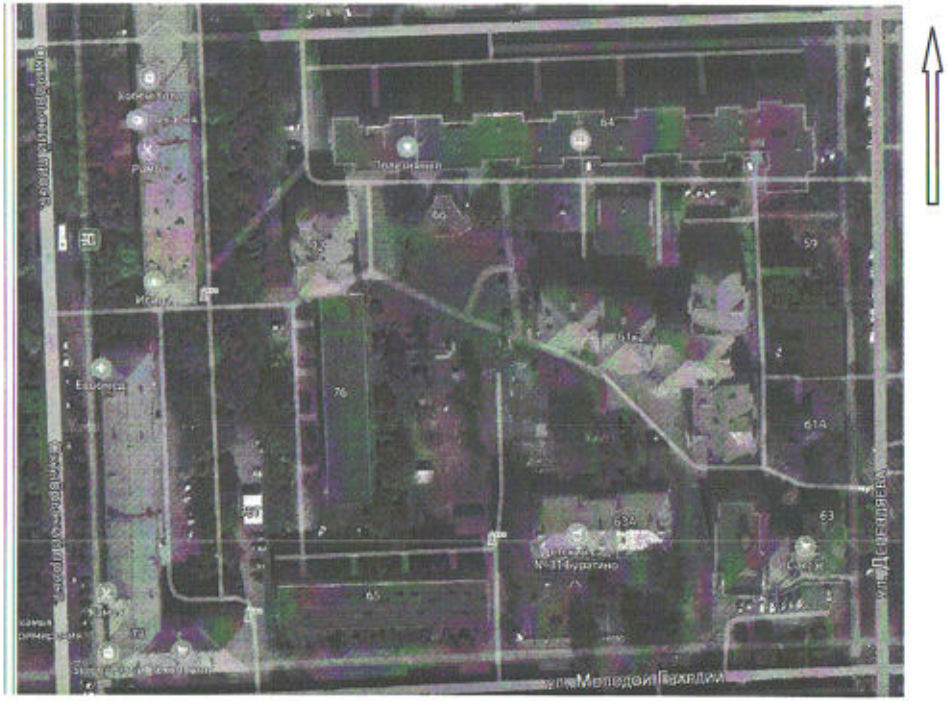 Схема местоположения

№ п/п	Обобщенная группа элементов предмета охраны	Элементы предмета охраны	Фотографическое или иное графическое изображение предмета охраны*
2	Объемно-пространственная композиция	Деревянный двухэтажный на каменном фундаменте, Г-образный в плане объем под скатной крышей	Фото 1. Жилой дом. Вид с юго-востока. Фотосъемка 1975 г.

№ п/п	Обобщенная группа элементов предмета охраны	Элементы предмета охраны	Фотографическое или иное графическое изображение предмета охраны*
			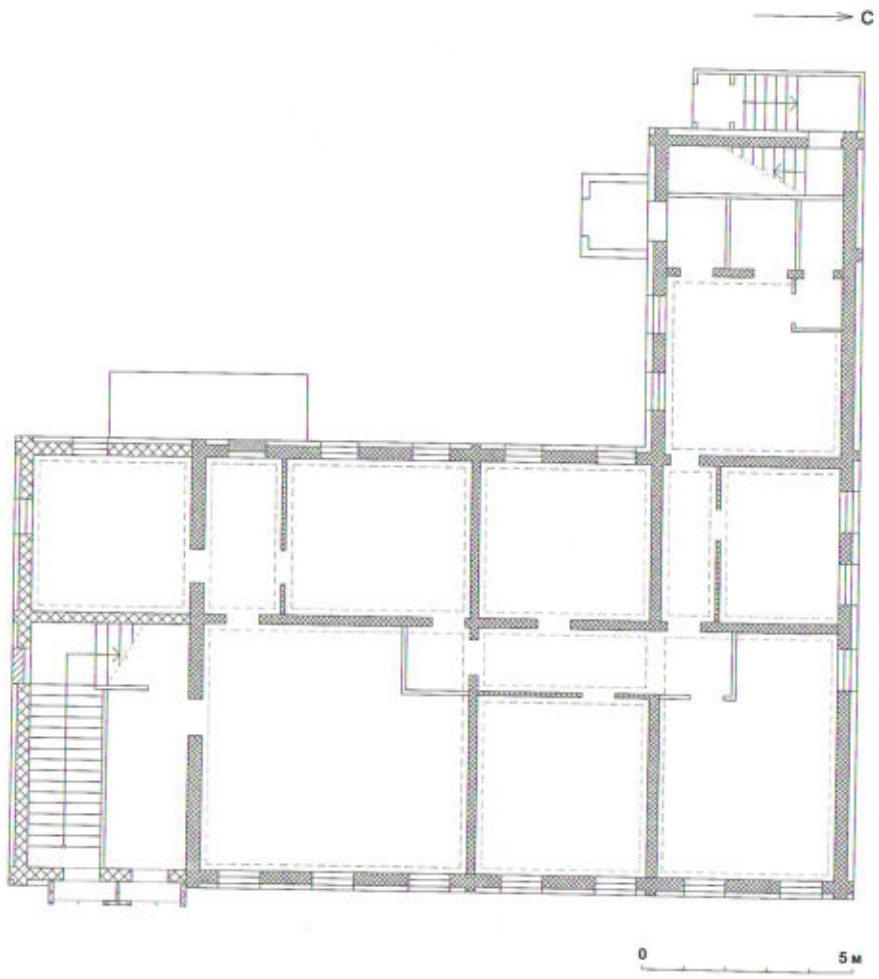 План первого этажа

№ п/п	Обобщенная группа элементов предмета охраны	Элементы предмета охраны	Фотографическое или иное графическое изображение предмета охраны*
3	Конструктивная система	Основные конструкции здания: капитальные стены подвала из глиняного кирпича первоначального периода строительства, периода строительства 1902 – 1910 гг.; конструкции первого и второго этажа бревенчатые, обшитые тесом периода 1870-х гг., 1902 – 1910 гг.; деревянные перекрытия; крыша скатная, чердачная по деревянным стропилам	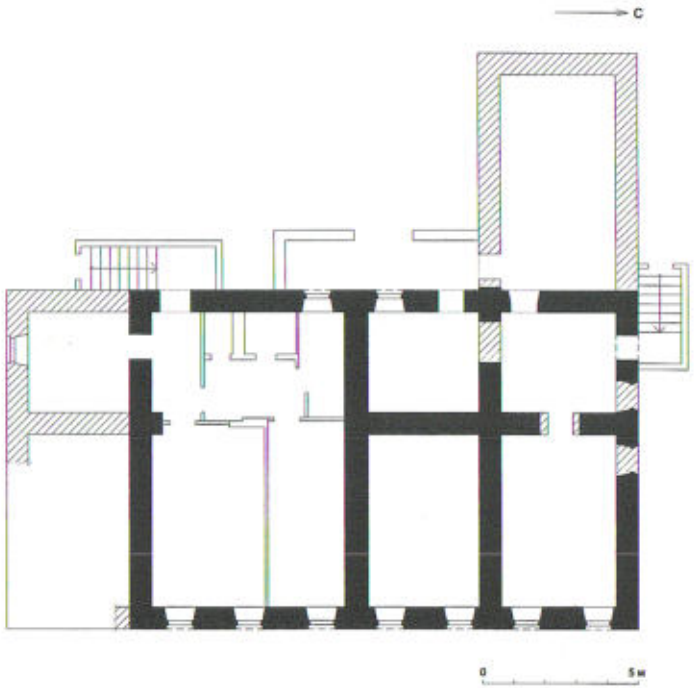 - конструкции из глиняного кирпича периода строительства 1902 – 1910 гг. - поздние конструкции - заложенные проемы План подвала

№ п/п	Обобщенная группа элементов предмета охраны	Элементы предмета охраны	Фотографическое или иное графическое изображение предмета охраны*
			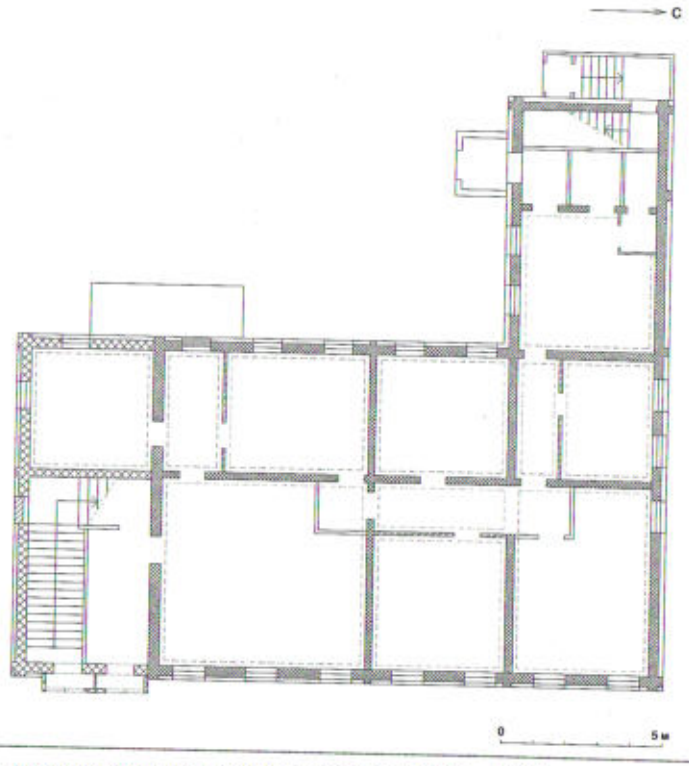

	- конструкции деревянные периода 1902 – 1910 гг.
	- конструкции бревенчатые, обшитые тесом периода 1902 – 1910 гг.
	- поздние конструкции
	- заложенные проемы
	- проекция штукатурных карнизов

План первого этажа

№ п/п	Обобщенная группа элементов предмета охраны	Элементы предмета охраны	Фотографическое или иное графическое изображение предмета охраны*
			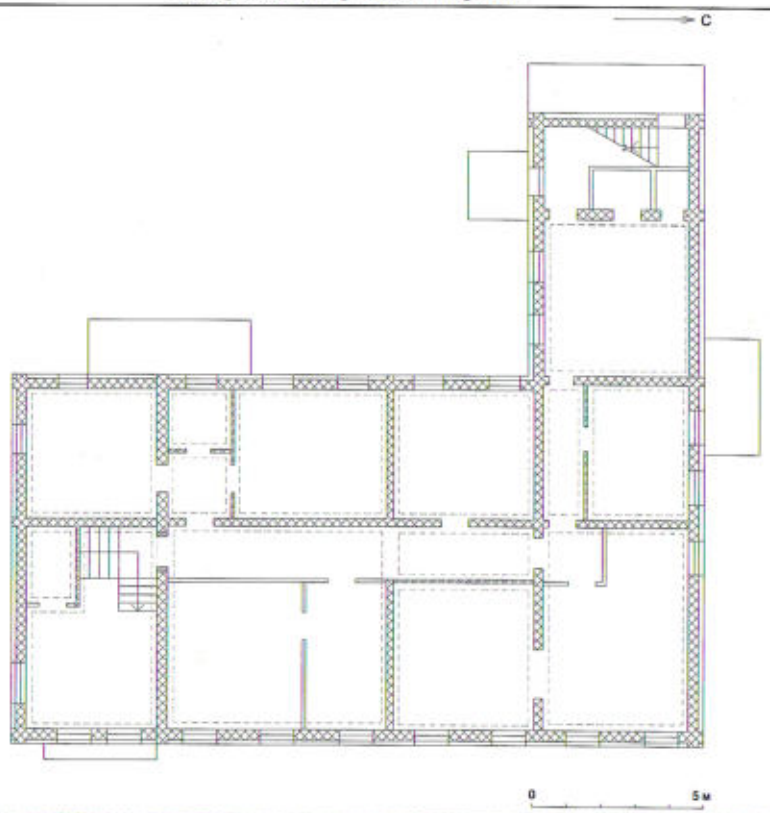 - конструкции деревянные периода 1902 – 1910 гг. - заложенные проемы - поздние конструкции - проекция штукатурных карнизов План второго этажа

№ п/п	Обобщенная группа элементов предмета охраны	Элементы предмета охраны	Фотографическое или иное графическое изображение предмета охраны*
4	Архитектурно-художественное решение	Тип отделки фасадов – дощатая обшивка с покраской	Фото 2. Южный фасад. Вид с юго-запада. Фотосъемка 2017 г.

№ п/п	Обобщенная группа элементов предмета охраны	Элементы предмета охраны	Фотографическое или иное графическое изображение предмета охраны*
4.1	Общие элементы		
4.1.1		Оконный проем типа 1: прямоугольный оконный проем первого этажа с деревянным наличником, сочетающим в себе несколько техник резьбы - плоскую, глухую и моделированную	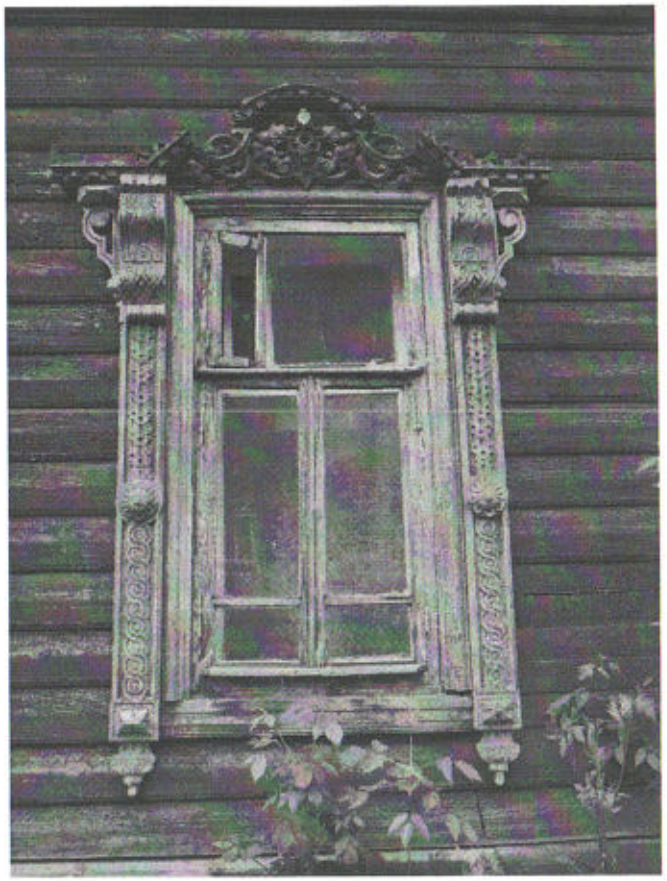 Фото 3. Оконный проем типа 1. Фотосъемка 2017 г.

№ п/п	Обобщенная группа элементов предмета охраны	Элементы предмета охраны	Фотографическое или иное графическое изображение предмета охраны*
4.1.2		Оконный проем типа 2: прямоугольный оконный проем второго этажа с деревянным наличником, сочетающим в себе несколько техник резьбы - плоскую, глухую и моделированную	Фото 4. Оконный проем типа 2. Фотосъемка 2017 г.

№ п/п	Обобщенная группа элементов предмета охраны	Элементы предмета охраны	Фотографическое или иное графическое изображение предмета охраны*
4.1.3		Оконный проем типа 3: оконный проем подвального этажа с лучковой наружной перемычкой	Фото 5. Оконный проем типа 3. Подвал. 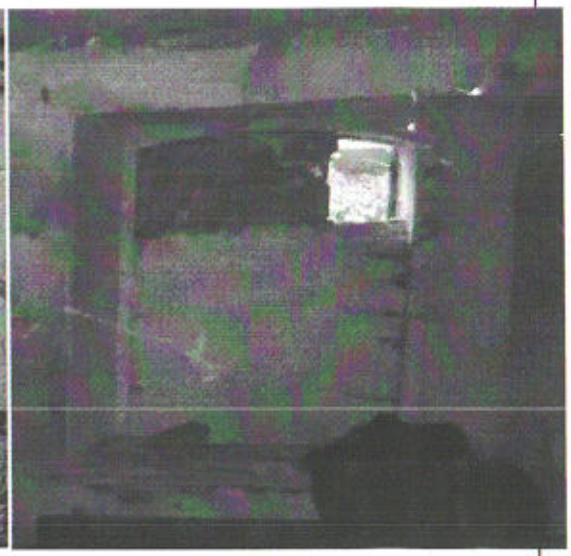 Фото 6. Оконный проем типа 3. Подвал.
4.1.4		Цокольный карниз: цокольный ступенчатый карниз с дощатым отливом	Фото 7. Цокольный карниз. Фотосъемка 2022 г.

№ п/п	Обобщенная группа элементов предмета охраны	Элементы предмета охраны	Фотографическое или иное графическое изображение предмета охраны*
4.1.5		Междуэтажный карниз: карниз из профилированной доски, разделяющий первый и второй этажи	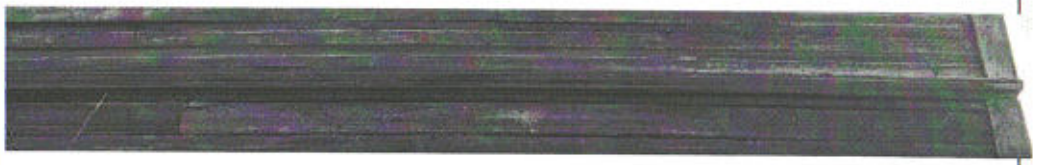 Фото 8. Междуэтажный карниз. Фотосъемка 2017 г.

№ п/п	Обобщенная группа элементов предмета охраны	Элементы предмета охраны	Фотографическое или иное графическое изображение предмета охраны*
4.1.6		Подшивной карниз: дощатый из профилированной доски	 Фото 9. Подшивной карниз. Фотосъемка 2022 г.

№ п/п	Обобщенная группа элементов предмета охраны	Элементы предмета охраны	Фотографическое или иное графическое изображение предмета охраны*
4.2	Восточный фасад		
4.2.1		Семь оконных проемов типа 1	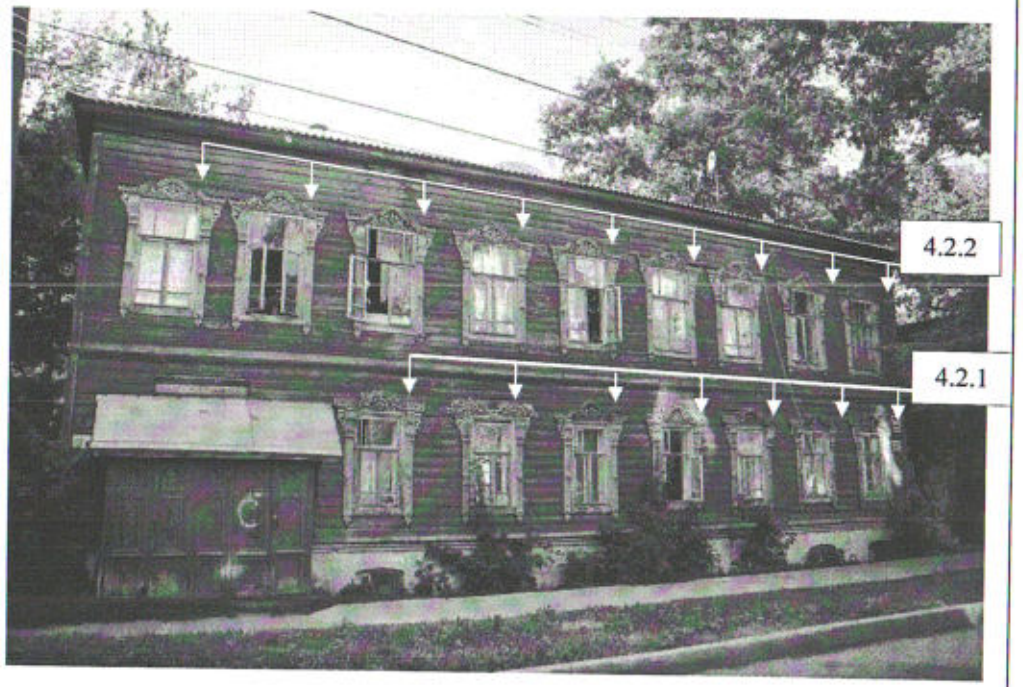 Фото 10. Восточный фасад. Вид с юго-востока. Фотосъемка 2017 г.
4.2.2		Девять оконных проемов типа 2	

№ п/п	Обобщенная группа элементов предмета охраны	Элементы предмета охраны	Фотографическое или иное графическое изображение предмета охраны*
4.2.3		Семь оконных проемов типа 3	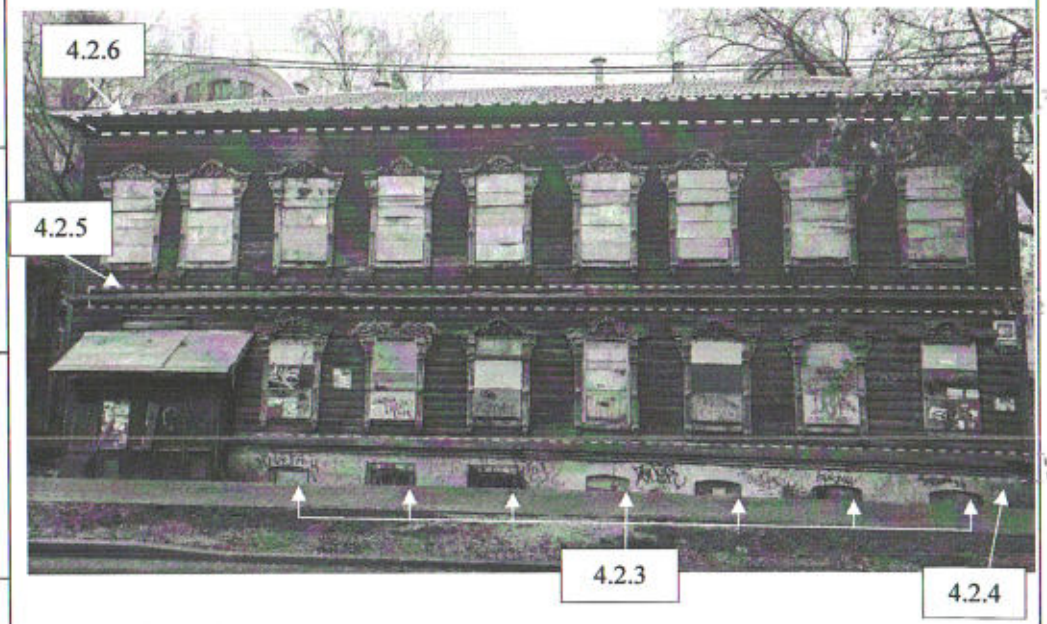 Фото 11. Восточный фасад. Вид с юго-востока. Фотосъемка 2022 г.
4.2.4		Цокольный карниз	
4.2.5		Междуэтажный карниз	
4.2.6		Подшивной карниз	

№ п/п	Обобщенная группа элементов предмета охраны	Элементы предмета охраны	Фотографическое или иное графическое изображение предмета охраны*
4.2.7		Входная группа, состоящая из металлического двухскатного козырька с кованым фронтоном, дополненного декоративными кронштейнами, и двух деревянных двустворчатых дверей с филенками на два входа	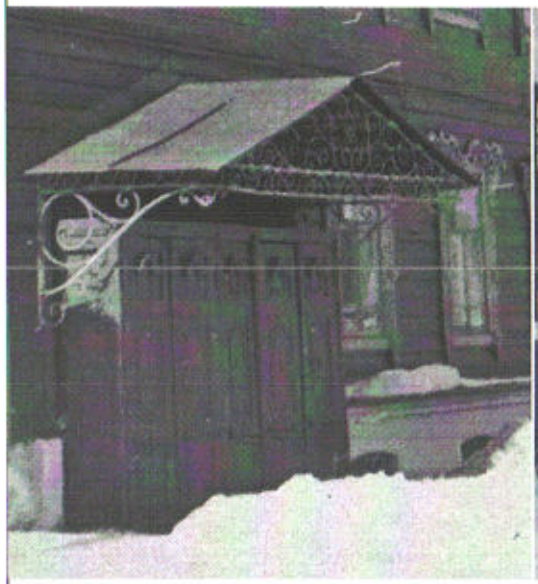 Фото 12. Крыльцо. Восточный фасад. Фотосъемка 1975 г. Фото 12/1. Крыльцо. Восточный фасад. Фотосъемка кон. 1990-х – нач. 2000-х гг.

№ п/п	Обобщенная группа элементов предмета охраны	Элементы предмета охраны	Фотографическое или иное графическое изображение предмета охраны*
4.3	Южный фасад		
4.3.1		Два оконных проема типа 2	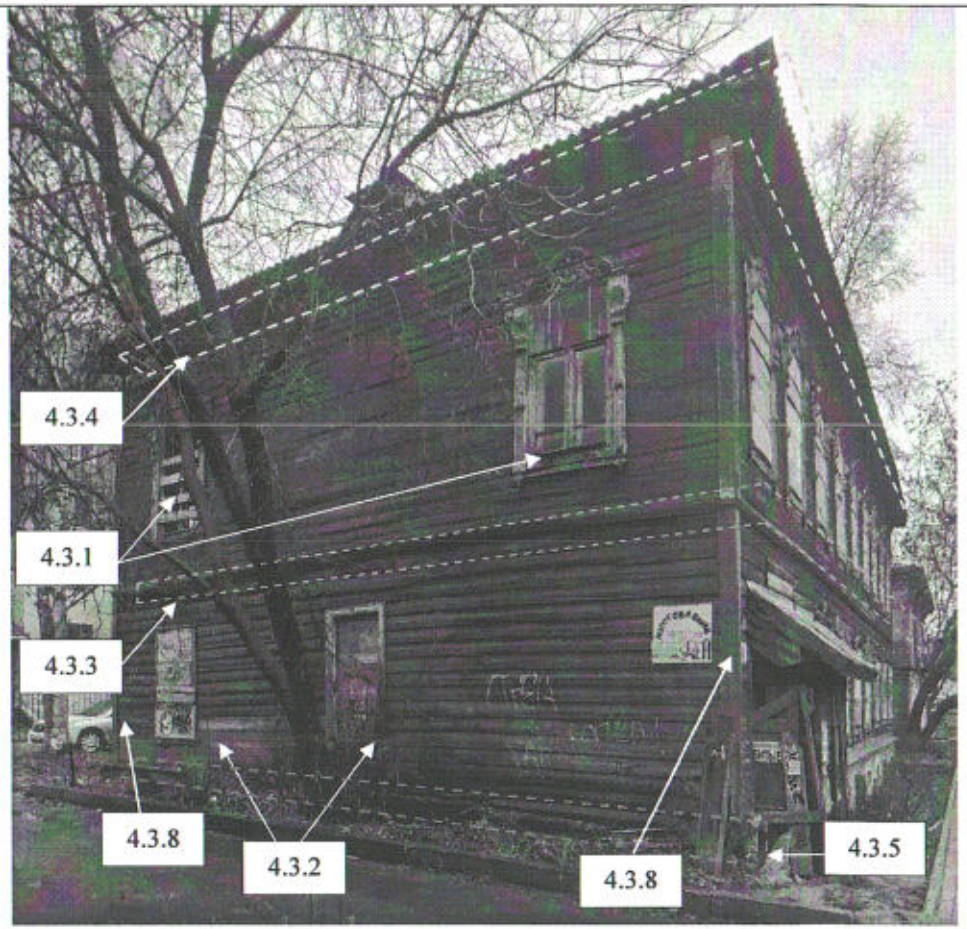
4.3.2		Два оконных проема первого этажа с простым плоским наличником	
4.3.3		Междуэтажный карниз	
4.3.4		Подшивной карниз	
4.3.5		Карниз цокольный	Фото 13. Вид с юго-востока. Фотосъемка 2022 г.

№ п/п	Обобщенная группа элементов предмета охраны	Элементы предмета охраны	Фотографическое или иное графическое изображение предмета охраны*
4.3.6		Пять оконных проемов с простым плоским наличником	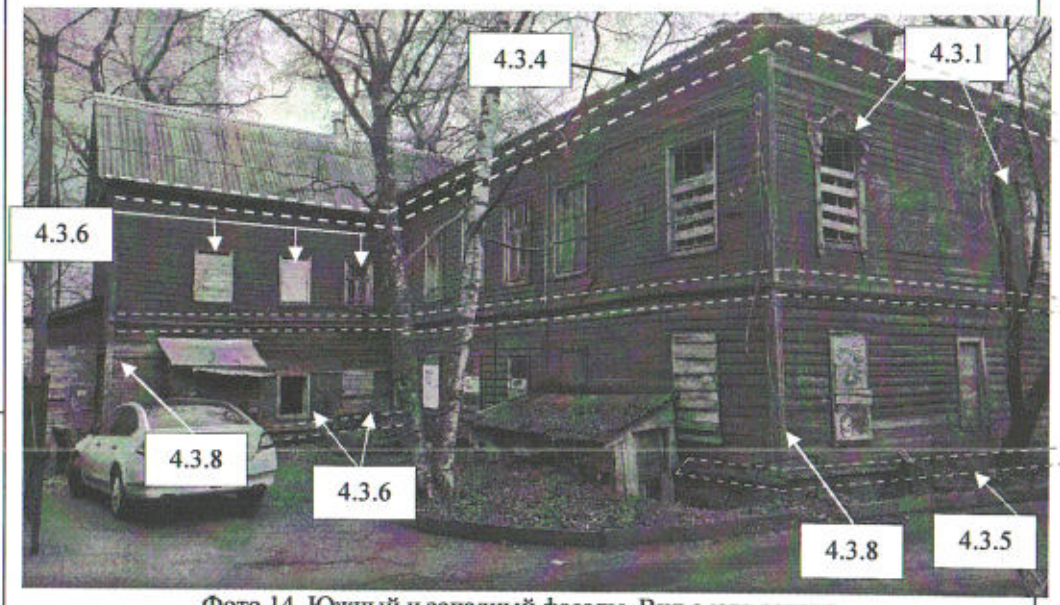 Фото 14. Южный и западный фасады. Вид с юго-запада Фотосъемка 2022 г.
4.3.7		Дверной проем	

№ п/п	Обобщенная группа элементов предмета охраны	Элементы предмета охраны	Фотографическое или иное графическое изображение предмета охраны*
4.3.8		Три лопатки, обрамляющие углы фасада	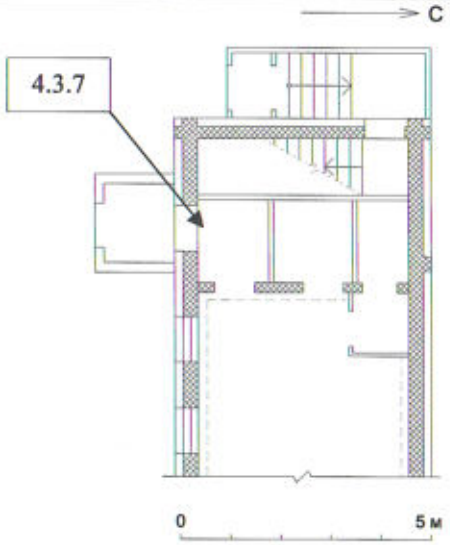

№ п/п	Обобщенная группа элементов предмета охраны	Элементы предмета охраны	Фотографическое или иное графическое изображение предмета охраны*
4.4	Западный фасад		
4.4.1		Шесть оконных проемов первого этажа с простым плоским наличником	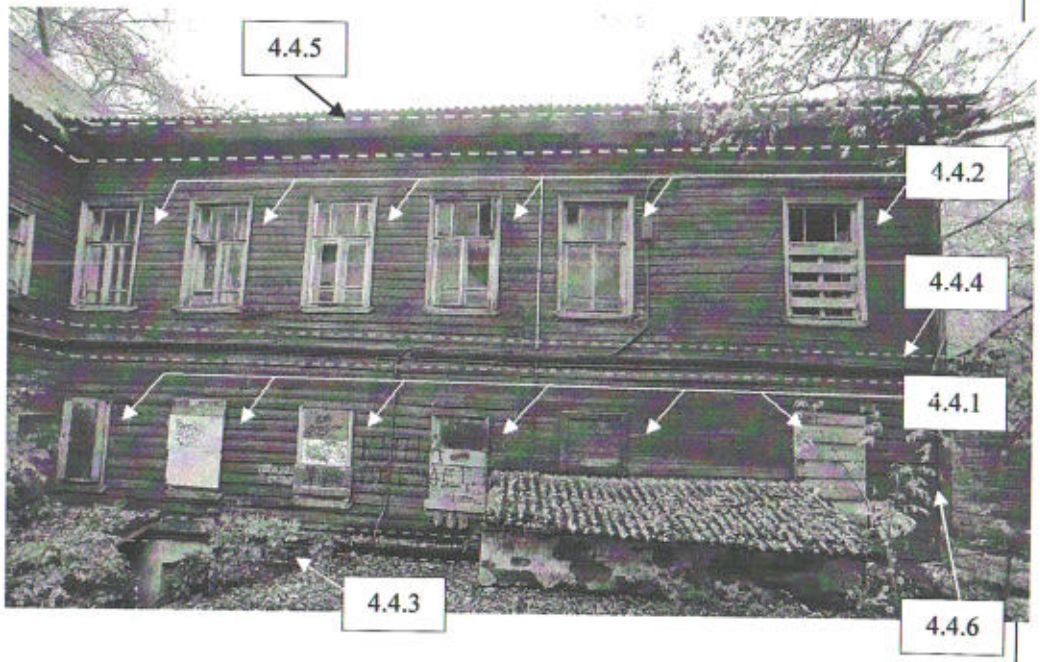 Фото 15,16. Западный фасад. Вид с запада. Фотосъемка 2022 г.
4.4.2		Шесть оконных проемов второго этажа с простым плоским наличником	
4.4.3		Цокольный карниз	
4.4.4		Междуэтажный карниз	
4.4.5		Подшивной карниз	
4.4.6		Три лопатки, обрамляющие углы фасада	

№ п/п	Обобщенная группа элементов предмета охраны	Элементы предмета охраны	Фотографическое или иное графическое изображение предмета охраны*
4.4.7		Фронтон дощатый	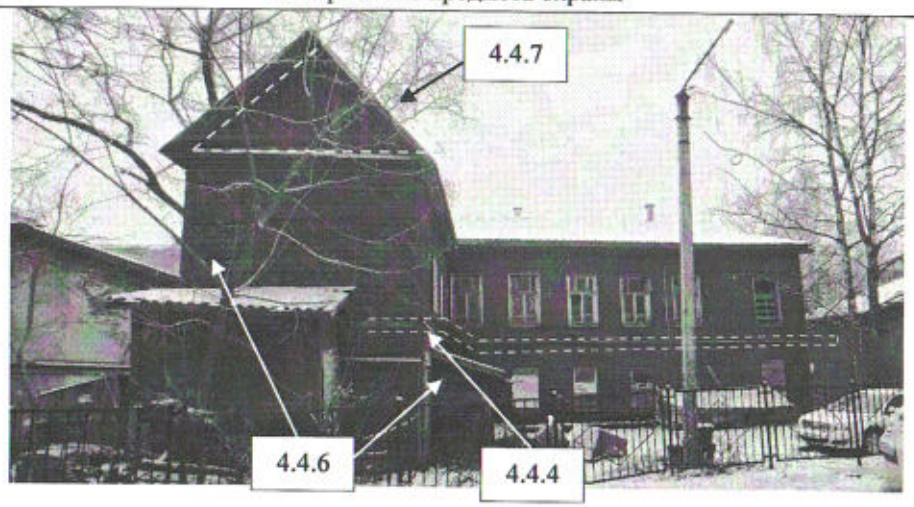

№ п/п	Обобщенная группа элементов предмета охраны	Элементы предмета охраны	Фотографическое или иное графическое изображение предмета охраны*
4.5	Северный фасад		
4.5.1		Три оконных проема первого этажа с простым плоским наличником	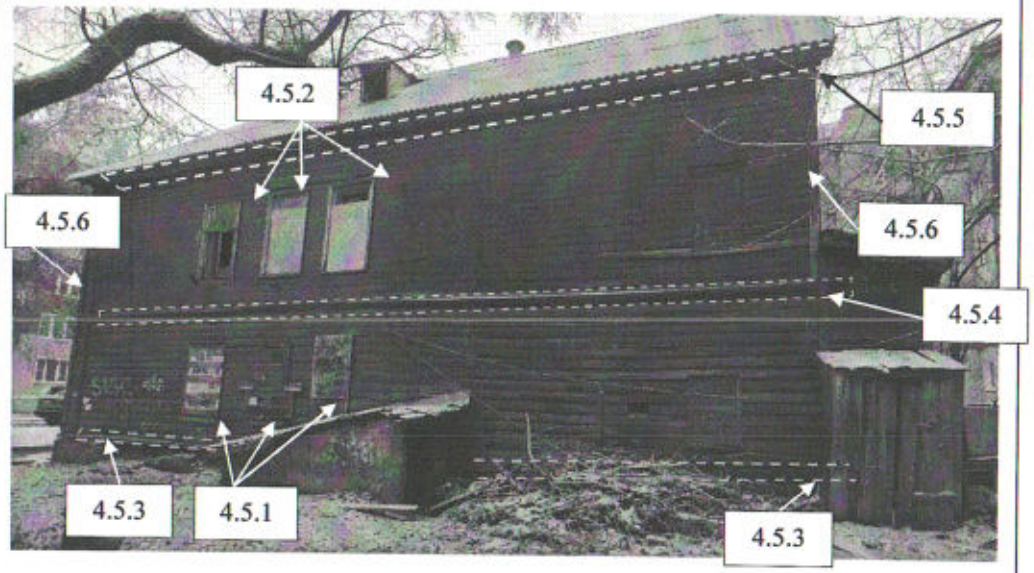 Фото 17. Северный фасад. Вид с северо-запада. Фотосъемка 2022 г.
4.5.2		Три оконных проема второго этажа с простым плоским наличником	
4.5.3		Карниз цокольный	
4.5.4		Междуэтажный карниз	
4.5.5		Подшивной карниз	
4.5.6		Две лопатки, обрамляющие углы фасада	

№ п/п	Обобщенная группа элементов предмета охраны	Элементы предмета охраны	Фотографическое или иное графическое изображение предмета охраны*
4.5.7		Лучковый дверной проем	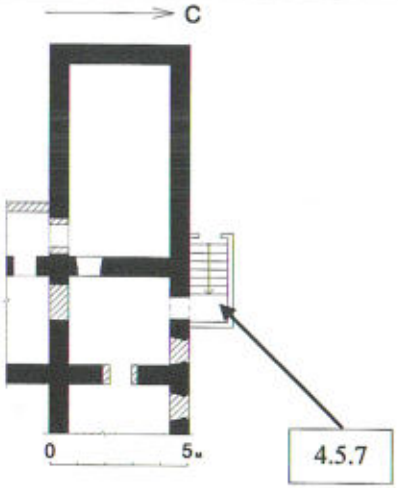

№ п/п	Обобщенная группа элементов предмета охраны	Элементы предмета охраны	Фотографическое или иное графическое изображение предмета охраны*
4.6	Внутренние помещения		
4.6.1		Карниз типа 1: карниз лепной с дополнительным оформлением углов в плоскости потолка	Фото 18. Карниз типа 1. Второй этаж. Центральная часть здания. Фотосъемка 2022 г.

№ п/п	Обобщенная группа элементов предмета охраны	Элементы предмета охраны	Фотографическое или иное графическое изображение предмета охраны*
4.6.2		Карниз типа 2: карниз лепной с дополнительным оформлением углов в плоскости потолка	Фото 19, 20, 21. Карниза типа 2. Второй этаж. Фотосъемка 2022 г. 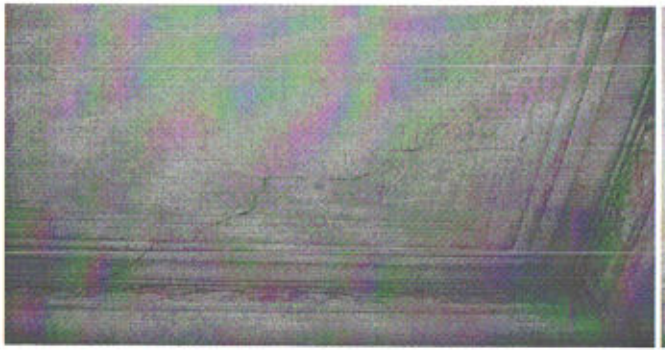 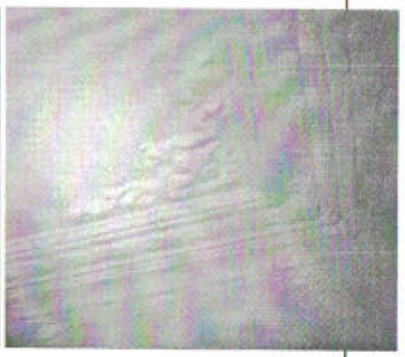

№ п/п	Обобщенная группа элементов предмета охраны	Элементы предмета охраны	Фотографическое или иное графическое изображение предмета охраны*
4.6.3		Карниз типа 3: карниз лепной с дополнительным оформлением углов в плоскости потолка	Фото 22, 23. Карниз типа 3. Второй этаж. Фотосъемка 2022 г. 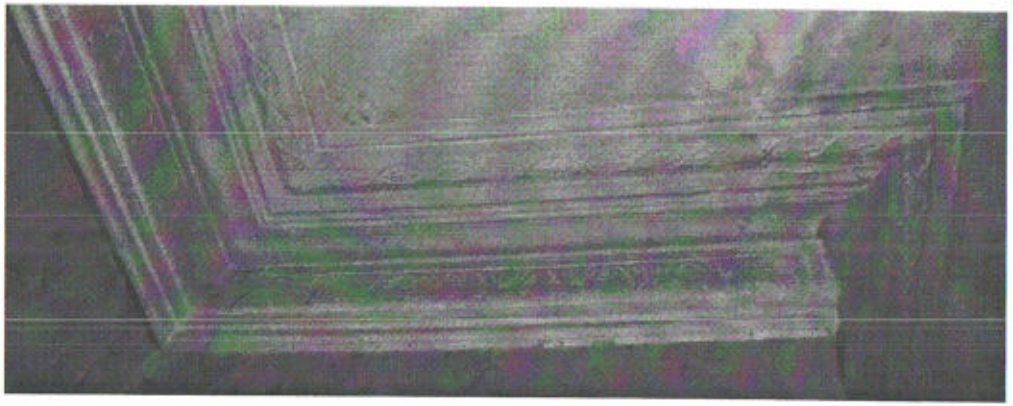

№ п/п	Обобщенная группа элементов предмета охраны	Элементы предмета охраны	Фотографическое или иное графическое изображение предмета охраны*
4.6.4		Карниз штукатурный тянутый	 Фото 24, 25. Карниз штукатурный тянутый. Второй этаж. Фотосъемка 2022 г. Фото 25. Карниз штукатурный тянутый. Второй этаж, западное крыло. Фотосъемка 2022 г.

№ п/п	Обобщенная группа элементов предмета охраны	Элементы предмета охраны	Фотографическое или иное графическое изображение предмета охраны*
4.6.5		Карниз штукатурный тянутый	Фото 26. Карниз штукатурный тянутый. Первый этаж. Фотосъемка 2022 г.

* Схемы фотофиксации предмета охраны приведены в приложении к предмету охраны

Приложение
к предмету охраны
объекта культурного наследия
(памятника истории и культуры)
народов Российской Федерации
регионального значения
«Жилой дом»(1820 – 1831 годы,
1870-е годы, 1902 – 1910 годы, вид –
памятник), расположенного
по адресу: Кировская область,
г. Киров, ул. Дерендяева, д. 61,
входящего в состав объекта
культурного наследия (памятника
истории и культуры) народов
Российской Федерации
регионального значения «Ансамбль
усадьбы И.И. Лебедева»

СХЕМЫ ФОТОФИКСАЦИИ
предмета охраны

Номер схемы	Схема
1	Подвальный этаж 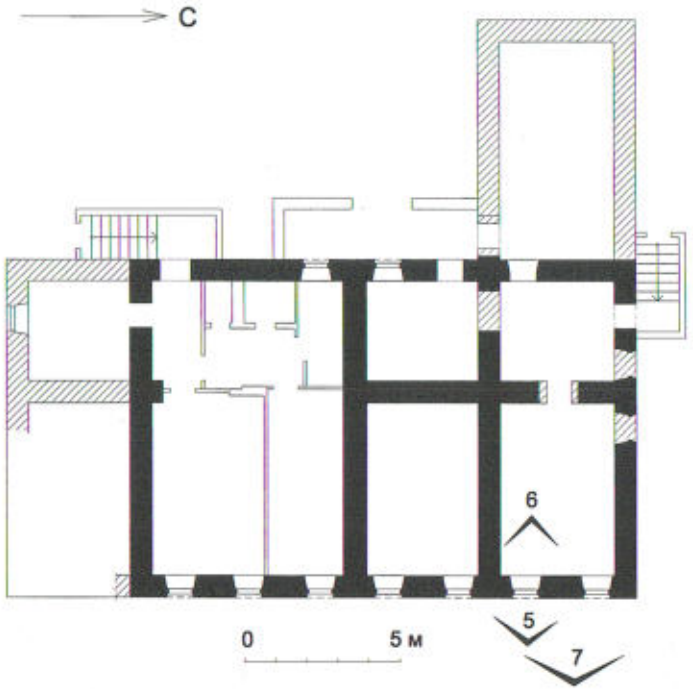

Номер схемы	Схема
2	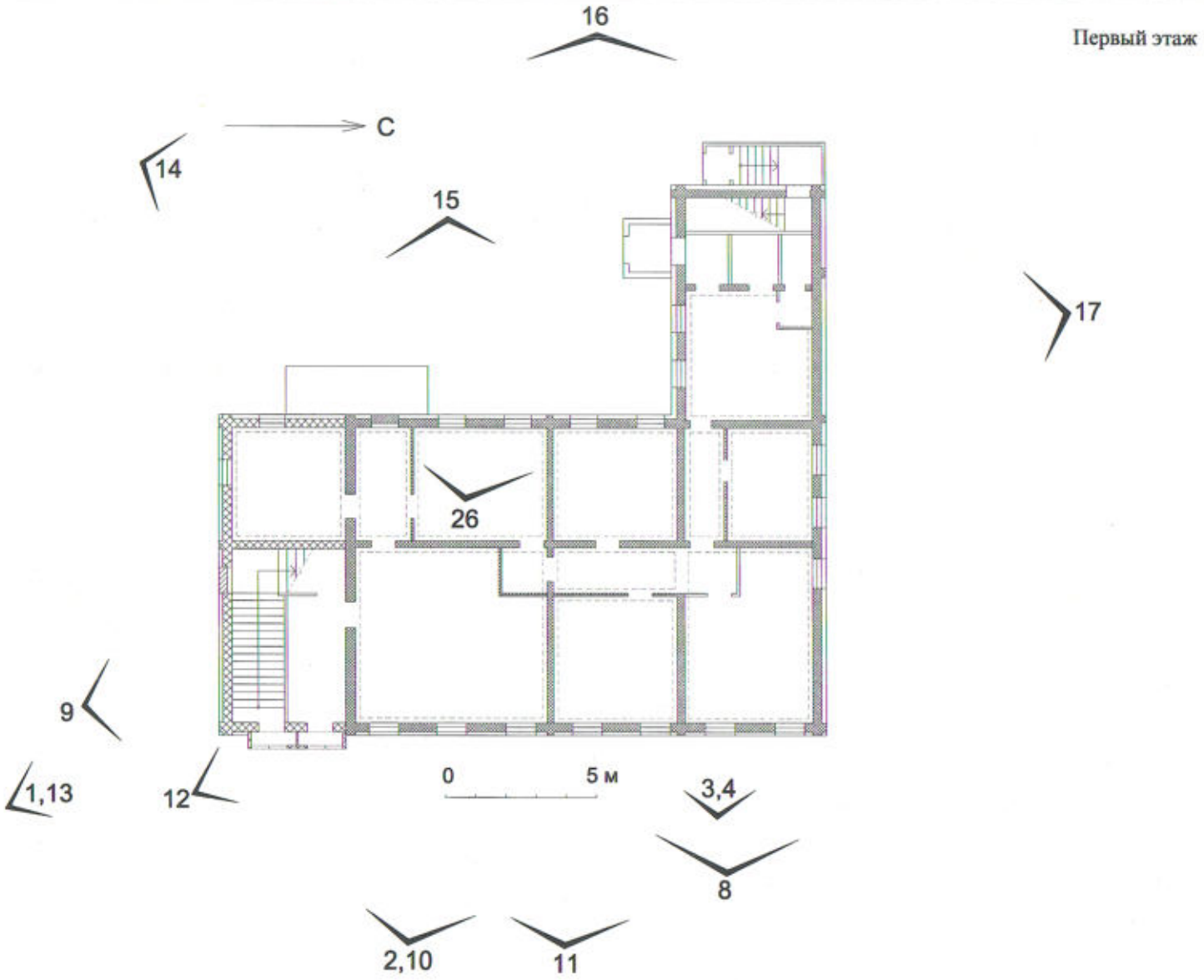

Номер схемы	Схема
3	Второй этаж

Приложение № 6

УСТАНОВЛЕН

решением управления
государственной охраны
объектов культурного наследия
Кировской области
от №

ПРЕДМЕТ ОХРАНЫ
объекта культурного наследия (памятника истории и культуры)
народов Российской Федерации регионального значения
«Жилой дом» (1820 – 1831 годы, 1870-е годы, 1902 – 1910 годы, вид – памятник),
расположенного по адресу: Кировская область, г. Киров, ул. Дерендяева, д. 61а, входящего в состав
объекта культурного наследия (памятника истории и культуры) народов Российской Федерации
регионального значения «Ансамбль усадьбы И.И. Лебедева»

№ п/п	Обобщенная группа элементов предмета охраны	Элементы предмета охраны	Фотографическое или иное графическое изображение предмета охраны*
1	Градостроительное положение	Местоположение объекта культурного наследия (памятника истории и культуры) народов Российской Федерации регионального значения «Жилой дом» (1820 – 1831 годы, 1870-е годы, 1902 – 1910 годы, вид – памятник), расположенного по адресу: Кировская область, г. Киров, ул. Дерендяева, д. 61а, входящего в состав объекта культурного наследия (памятника истории и культуры) народов Российской Федерации регионального значения «Ансамбль усадьбы И.И. Лебедева», в центре города, по красной линии застройки улицы Дерендяева, в центре квартала, между улицами Герцена и Молодой Гвардии	 Схема местоположения

№ п/п	Обобщенная группа элементов предмета охраны	Элементы предмета охраны	Фотографическое или иное графическое изображение предмета охраны*
2	Объемно-пространственная композиция	Деревянный двухэтажный объем под скатной крышей	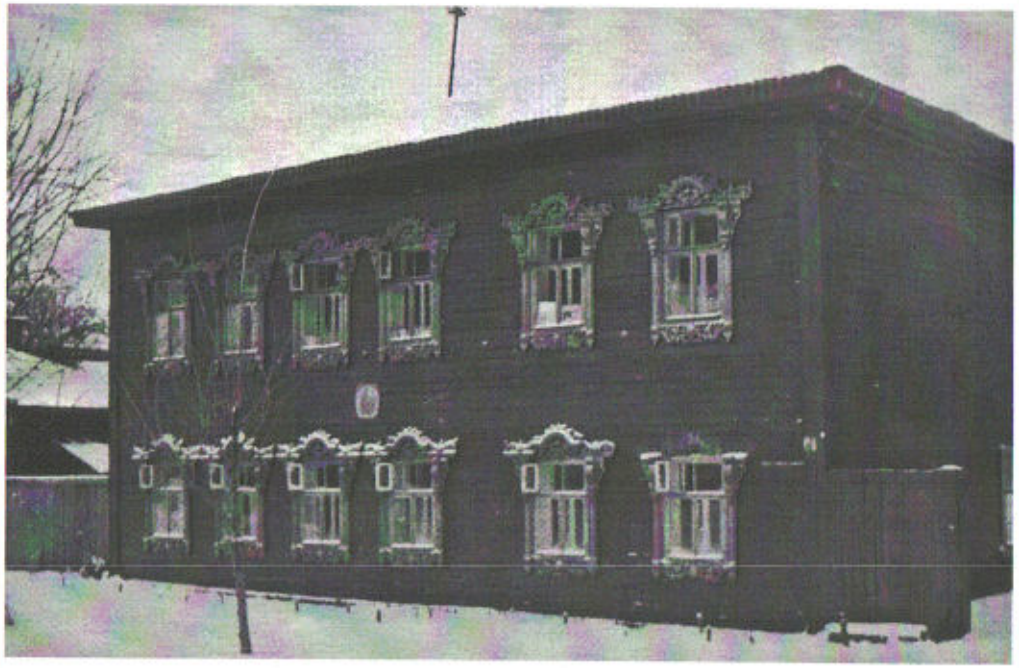 Фото 1. Вид с юго-востока. Фотосъемка 1975 г.

№ п/п	Обобщенная группа элементов предмета охраны	Элементы предмета охраны	Фотографическое или иное графическое изображение предмета охраны*
			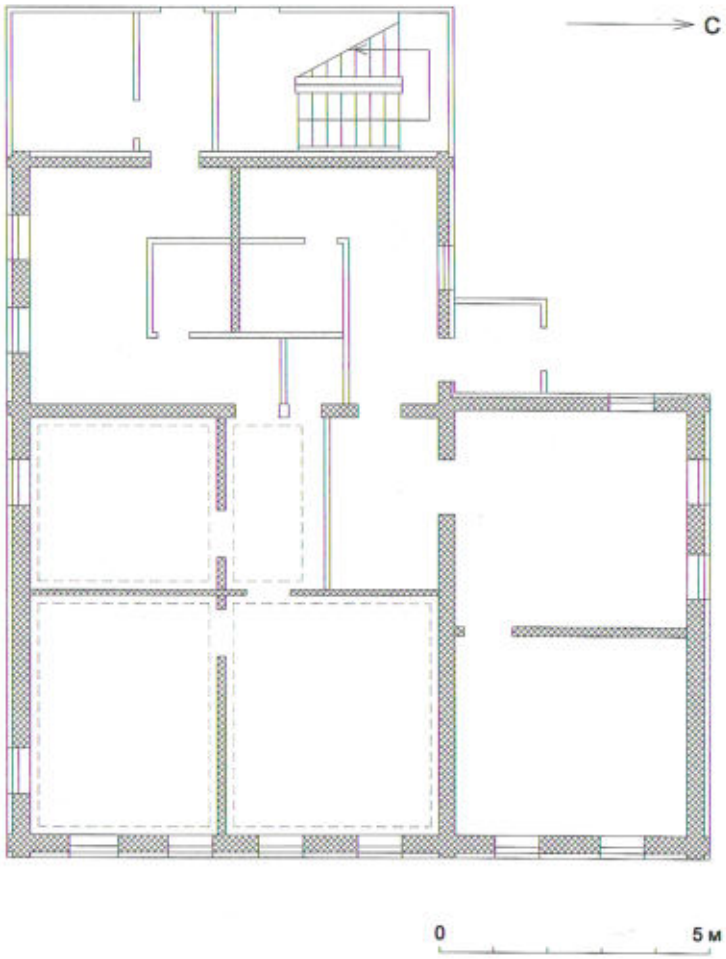 План первого этажа

№ п/п	Обобщенная группа элементов предмета охраны	Элементы предмета охраны	Фотографическое или иное графическое изображение предмета охраны*
3	Конструктивная система	Основные конструкции здания: конструкции бревенчатые, обшитые тесом периода 1870-х гг., 1902 – 1910 гг.; деревянные перекрытия; крыша скатная, чердачная	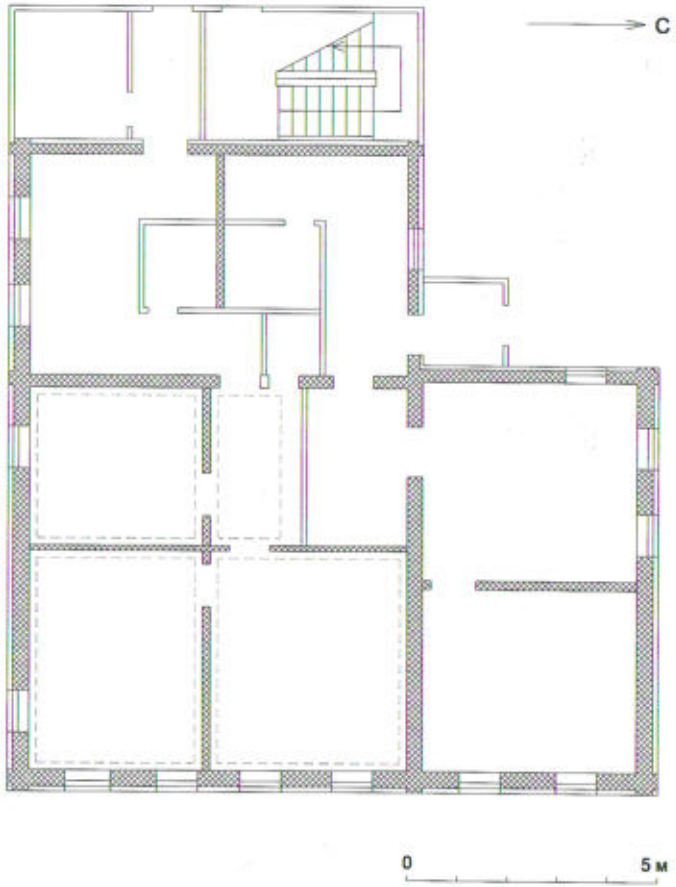 - конструкции бревенчатые, обшитые тесом периода 1870-х гг., 1902 – 1910 гг. - заложенные проемы - поздние конструкции - проекция штукатурных карнизов План первого этажа

№ п/п	Обобщенная группа элементов предмета охраны	Элементы предмета охраны	Фотографическое или иное графическое изображение предмета охраны*
			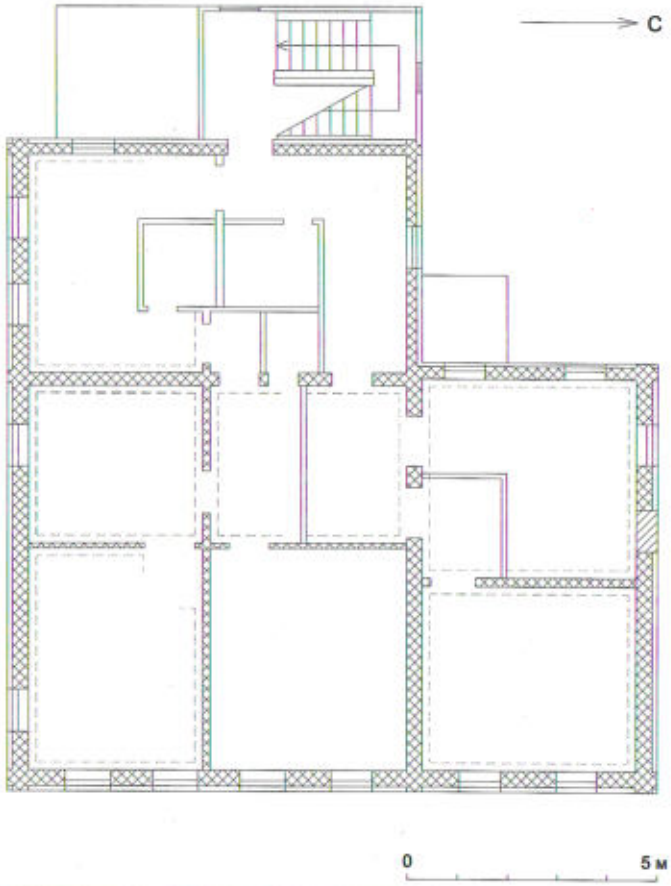 - конструкции бревенчатые, обшитые тесом периода 1870-х гг., 1902 – 1910 гг. - заложенные проемы - поздние конструкции - проекция штукатурных карнизов План второго этажа

№ п/п	Обобщенная группа элементов предмета охраны	Элементы предмета охраны	Фотографическое или иное графическое изображение предмета охраны*
4	Архитектурно-художественное решение	Тип отделки фасадов – дощатая обшивка с покраской	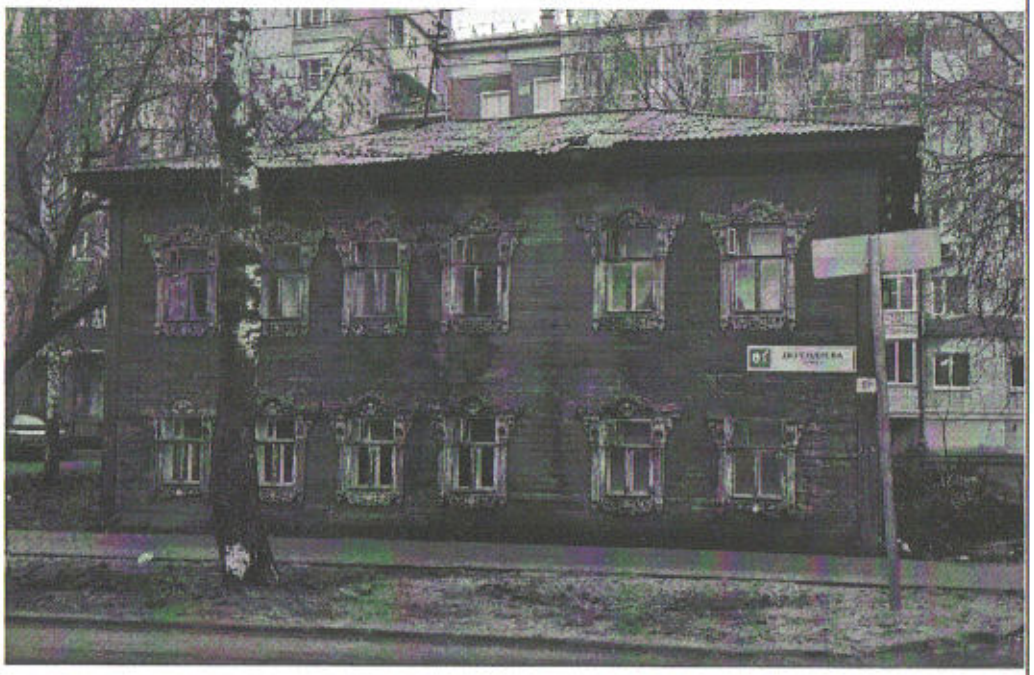 Фото 2. Южный фасад. Вид с юго-запада. Фотосъемка 2022 г.

№ п/п	Обобщенная группа элементов предмета охраны	Элементы предмета охраны	Фотографическое или иное графическое изображение предмета охраны*
4.1	Общие элементы		
4.1.1		Оконный проем типа 1: прямоугольный оконный проем первого этажа оформленный рамочным наличником, сочетающим в себе несколько техник резьбы - плоскую, глухую и моделированную	Фото 3. Оконные проемы типа 1. Фотосъемка 2017 г.

№ п/п	Обобщенная группа элементов предмета охраны	Элементы предмета охраны	Фотографическое или иное графическое изображение предмета охраны*
4.1.2		Оконный проем типа 2: прямоугольный оконный проем второго этажа с наличником, сочетающим в себе несколько техник резьбы - плоскую, глухую и моделированную	Фото 4. Оконный проем типа 2. Фотосъемка 2017 г.

№ п/п	Обобщенная группа элементов предмета охраны	Элементы предмета охраны	Фотографическое или иное графическое изображение предмета охраны*
4.1.3		Оконный проем типа 3: оконный проем с простым плоским наличником	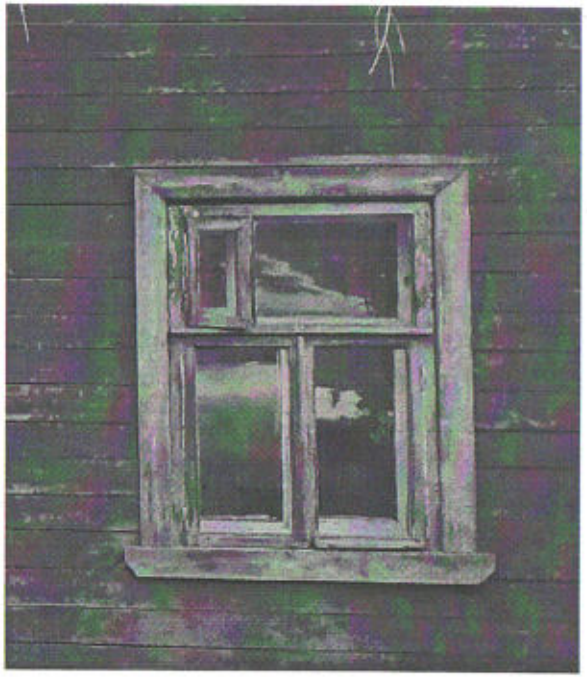 Фото 5. Оконный проем типа 3. Фотосъемка 2022 г.

№ п/п	Обобщенная группа элементов предмета охраны	Элементы предмета охраны	Фотографическое или иное графическое изображение предмета охраны*
4.1.4		Подшивной карниз: дощатый из профилированной доски	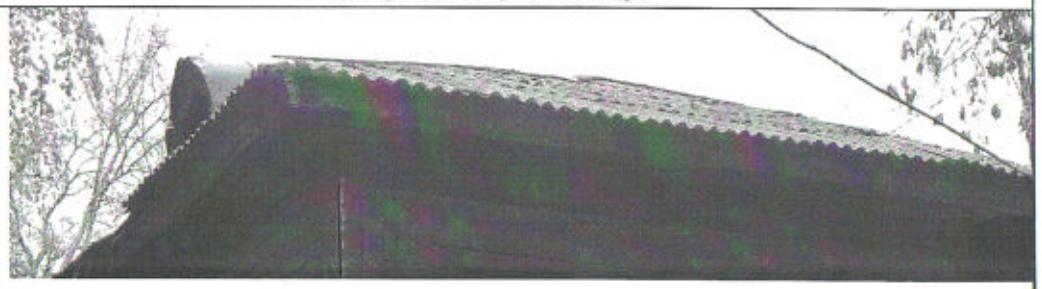 Фото 6. Подшивной карниз. Фотосъемка 2022 г.

№ п/п	Обобщенная группа элементов предмета охраны	Элементы предмета охраны	Фотографическое или иное графическое изображение предмета охраны*
4.2	Восточный фасад		
4.2.1		Шесть оконных проема типа 1	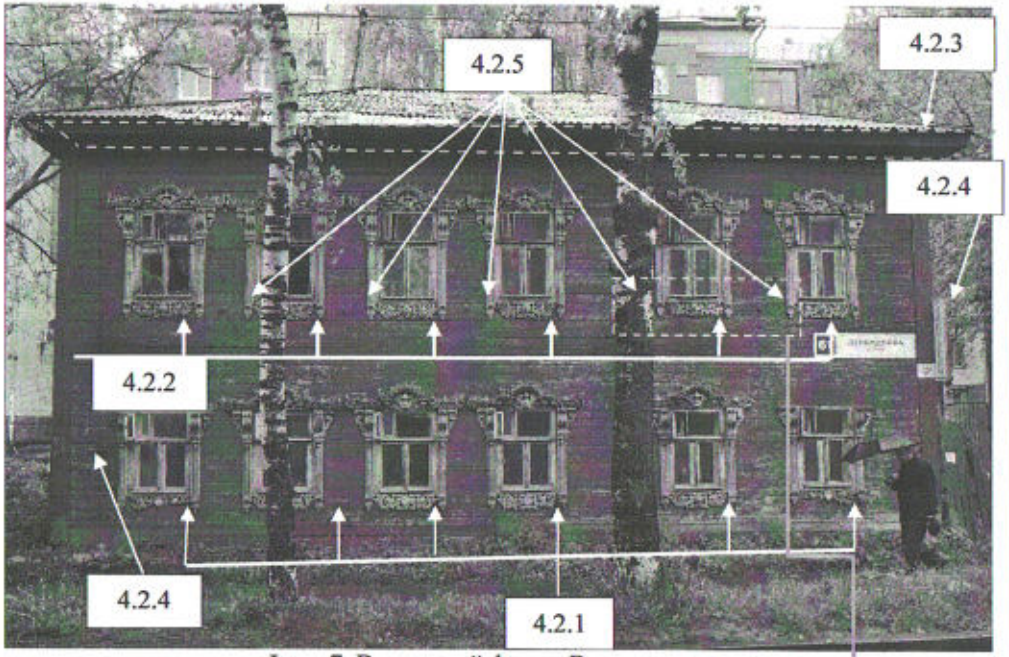 Фото 7. Восточный фасад. Вид с востока. Фотосъемка 2017 г.
4.2.2		Шесть оконных проемов типа 2	
4.2.3		Подшивной карниз	
4.2.4		Две лопатки, обрамляющие углы фасада	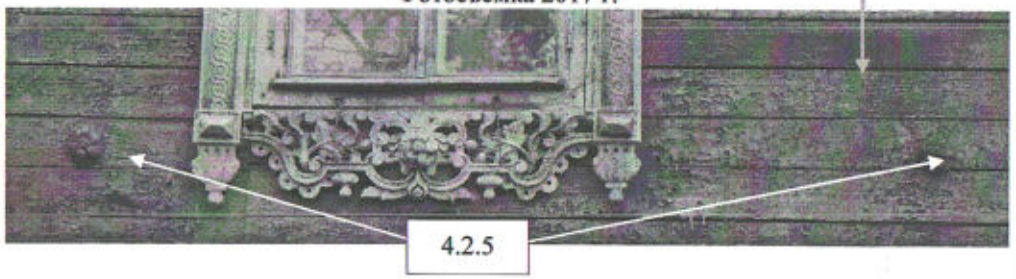 Фото 8. Декоративные элементы из дерева в виде цветка между окон в уровне второго этажа. Восточный фасад. Фотосъемка 2017 г.
4.2.5		Пять штучных декоративных элементов из дерева в виде цветка	

№ п/п	Обобщенная группа элементов предмета охраны	Элементы предмета охраны	Фотографическое или иное графическое изображение предмета охраны*
4.3	Южный фасад		
4.3.1		Восемь оконных проемов типа 3	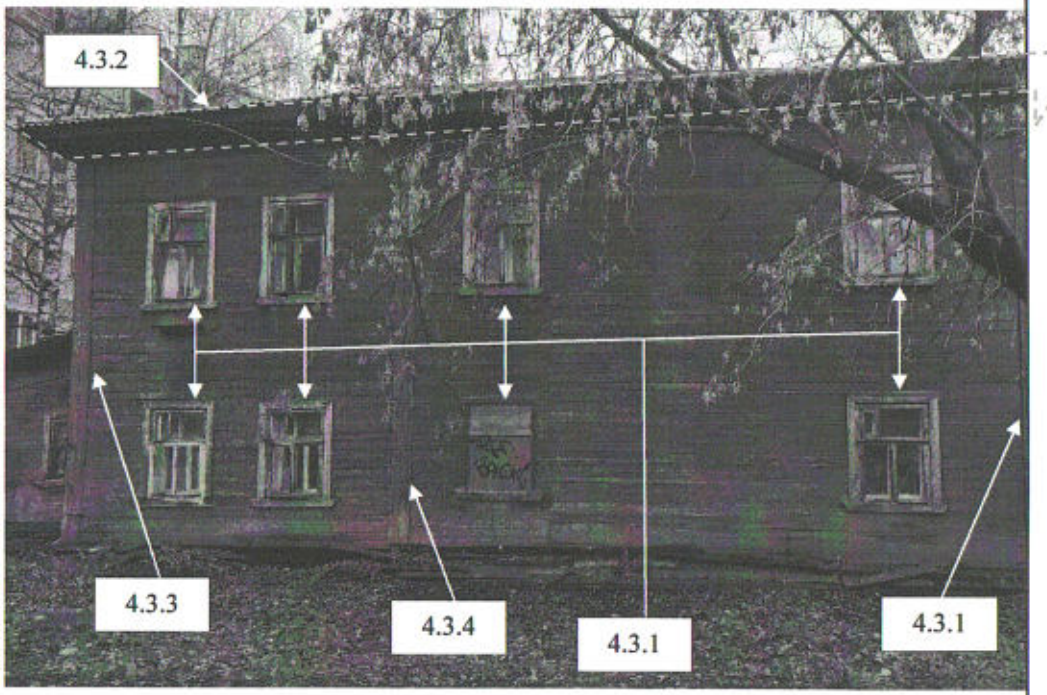
4.3.2		Подшивной карниз	
4.3.3		Две лопатки, обрамляющие углы фасада	
4.3.4		Одна лопатки, в месте «выхода» капитальных стен первого и второго этажей	Фото 9. Южный фасад. Вид с юго-востока. Фотосъемка 2022 г.

№ п/п	Обобщенная группа элементов предмета охраны	Элементы предмета охраны	Фотографическое или иное графическое изображение предмета охраны*
4.4	Западный фасад		
4.4.1		Подшивной карниз	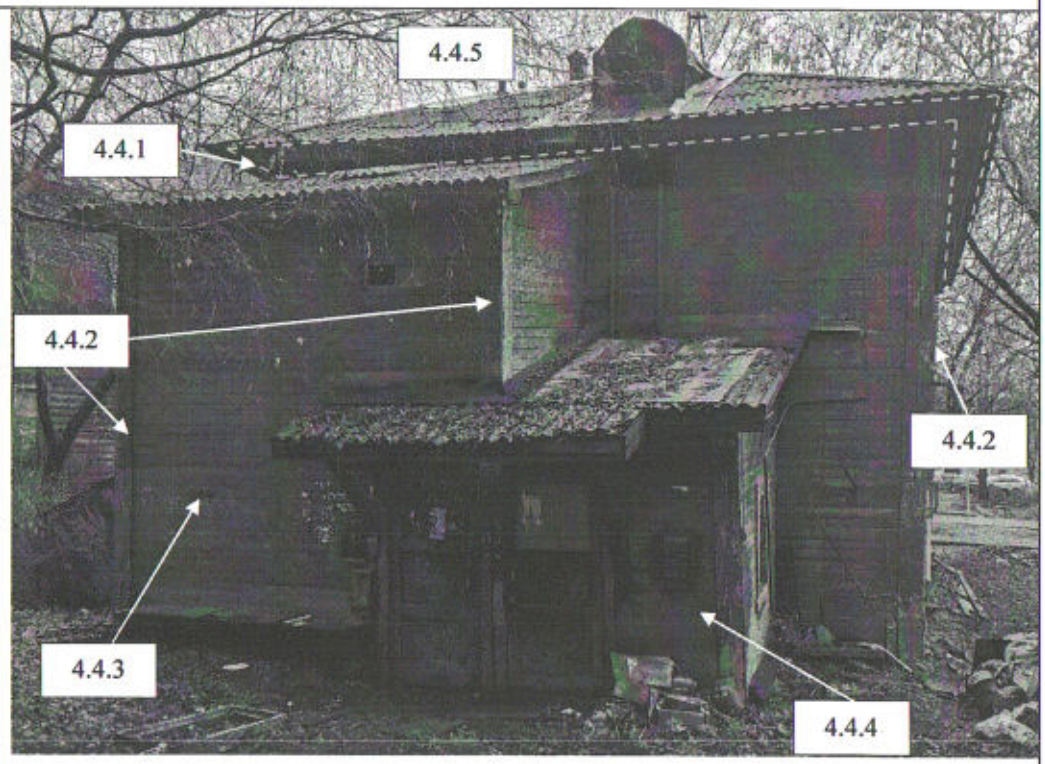 Фото 10. Западный фасад. Вид с юго-запада. Фотосъемка 2022 г.
4.4.2		Три лопатки, обрамляющие углы фасада	
4.4.3		Пристрой – тамбур с входной дверью и лестницей на второй этаж	
4.4.4		Пристрой – тамбур с входной дверью в южную часть помещений первого этажа	

№ п/п	Обобщенная группа элементов предмета охраны	Элементы предмета охраны	Фотографическое или иное графическое изображение предмета охраны*
4.4.5		Одно арочное слуховое окно	 Фото 11. Западный фасад. Вид с северо-запада. Фотосъемка 2022 г.
4.4.6		Три оконных проемов типа 3	

№ п/п	Обобщенная группа элементов предмета охраны	Элементы предмета охраны	Фотографическое или иное графическое изображение предмета охраны*
4.5	Северный фасад		
4.5.1		Пять оконных проемов типа 3	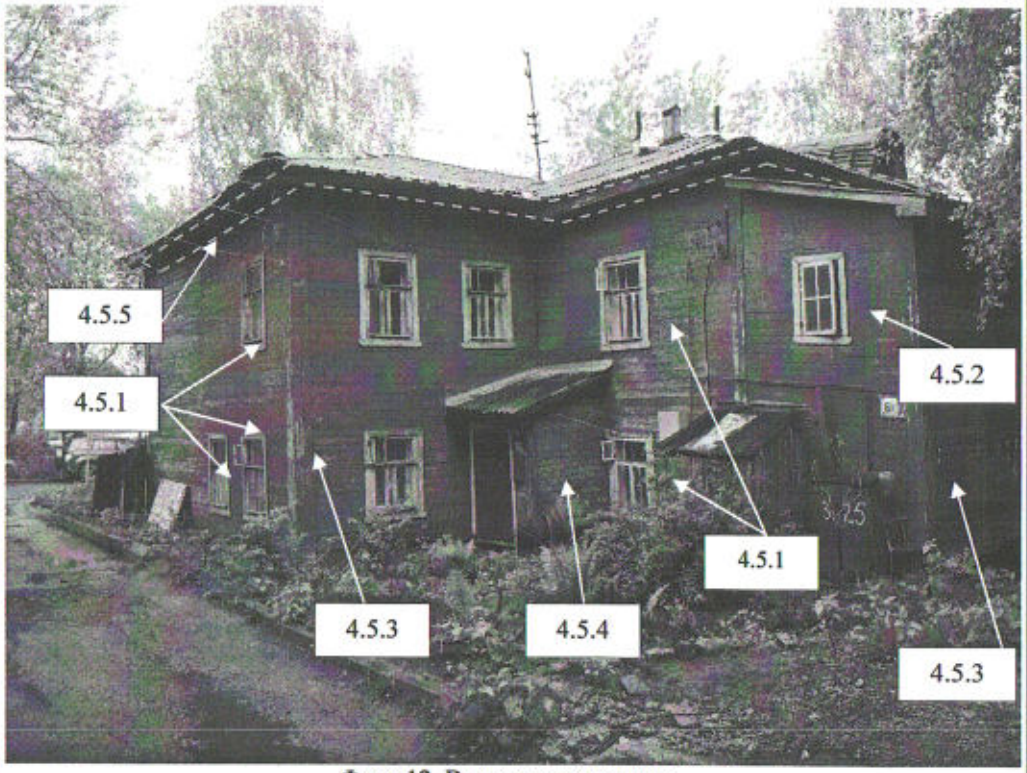 Фото 12. Вид с северо-запада. Фотосъемка 2017 г.
4.5.2		Один оконный проем второго этажа с простым плоским наличником	
4.5.3		Три лопатки деревянные угловые	
4.5.4		Пристрой – тамбур с входной дверью в северную часть помещений первого этажа	

№ п/п	Обобщенная группа элементов предмета охраны	Элементы предмета охраны	Фотографическое или иное графическое изображение предмета охраны*
4.5.5		Подшивной карниз	 Фото 13. Вид с северо-востока. Фотосъемка 2017 г.

№ п/п	Обобщенная группа элементов предмета охраны	Элементы предмета охраны	Фотографическое или иное графическое изображение предмета охраны*
4.6	Внутренние помещения		
4.6.1		Карнизы штукатурные тянутые в помещениях второго этажа	Фото 14, 15. Карнизы штукатурные. Второй этаж. Фотосъемка 2022 г. 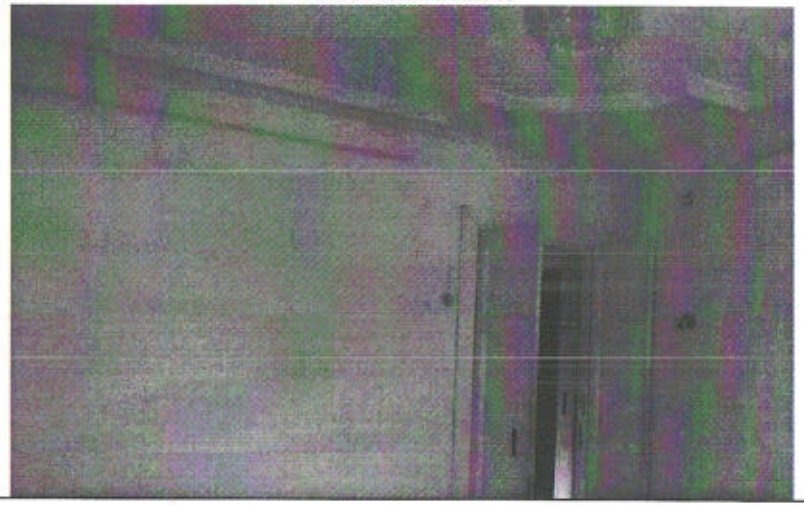

№ п/п	Обобщенная группа элементов предмета охраны	Элементы предмета охраны	Фотографическое или иное графическое изображение предмета охраны*
4.6.2		Карнизы штукатурные тянутые в помещениях первого этажа	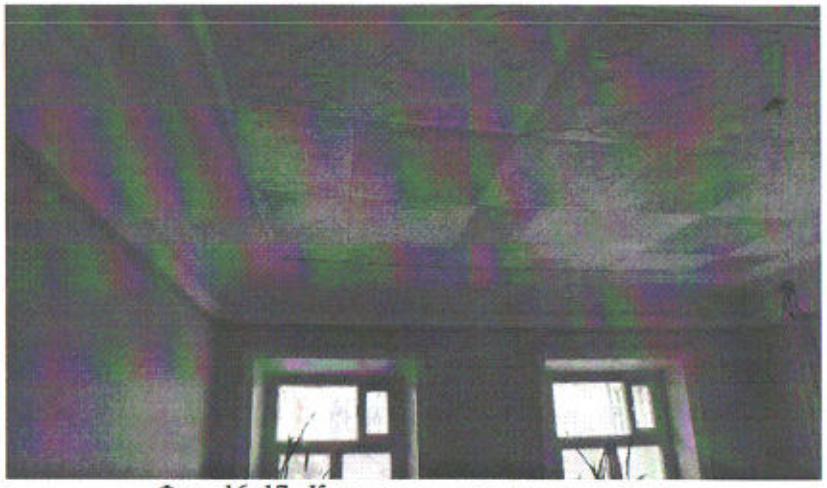 Фото 16, 17. Карнизы штукатурные тянутые в помещениях первого этажа. Фотосъемка 2022 г.

* Схемы фотофиксации предмета охраны приведены в приложении к предмету охраны

Приложение
к предмету охраны
объекта культурного наследия
(памятника истории и культуры)
народов Российской Федерации
регионального значения
«Жилой дом» (1820 – 1831 годы,
1870-е годы, 1902 – 1910 годы,
вид – памятник), расположенного
по адресу: Кировская область,
г. Киров, ул. Дерендяева, д. 61а,
входящего в состав
объекта культурного наследия
(памятника истории и культуры)
народов Российской Федерации
регионального значения
«Ансамбль усадьбы И.И. Лебедева»

СХЕМЫ ФОТОФИКСАЦИИ
предмета охраны

Номер схемы	Схема
1	
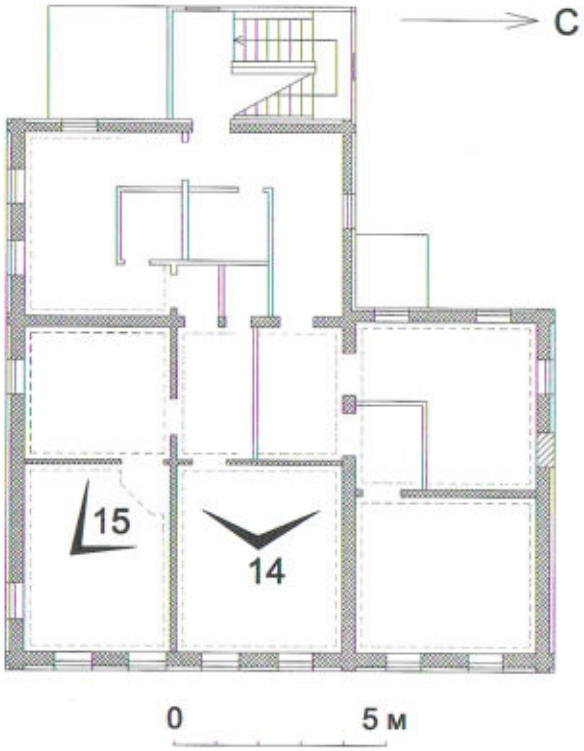
Номер схемы	Схема
2	Второй этаж